

ИНСТРУКЦИЯ АДМИНИСТРАТОРОВ
ПО РАБОТЕ С ПРОГРАММОЙ ДЛЯ
ОБОРУДОВАНИЯ КОМПАНИИ

VIXAND



Работа с пользователями

Шаг 1. Запускаем программу VxCMS

Шаг 2. Открываем видеорегистратор двойным кликом левой кнопкой мышки по названию

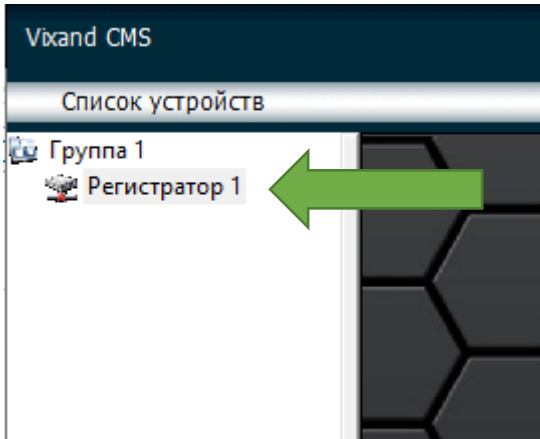

Шаг 3. Выбираем справа меню «Система» и нажимаем иконку «Удаленные»

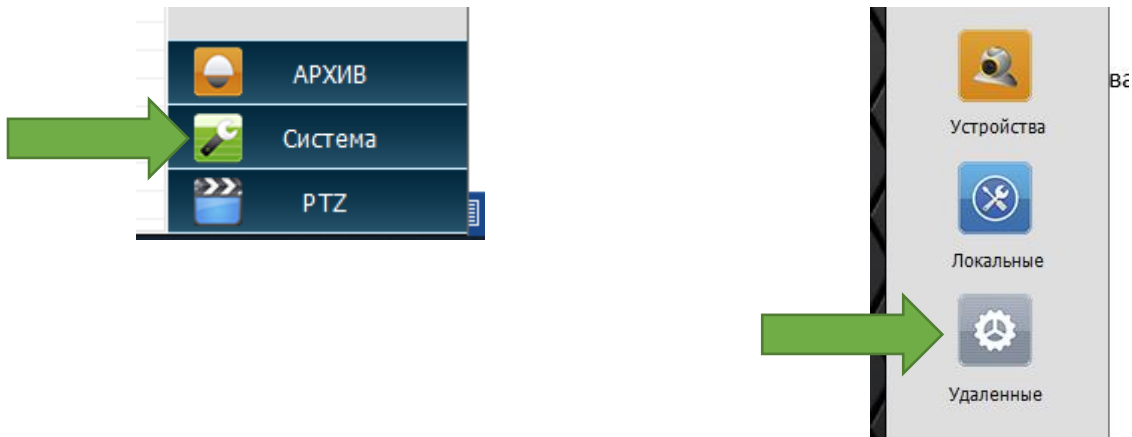

Шаг 4. Открываем раздел «Инструменты» - «Пользователи»

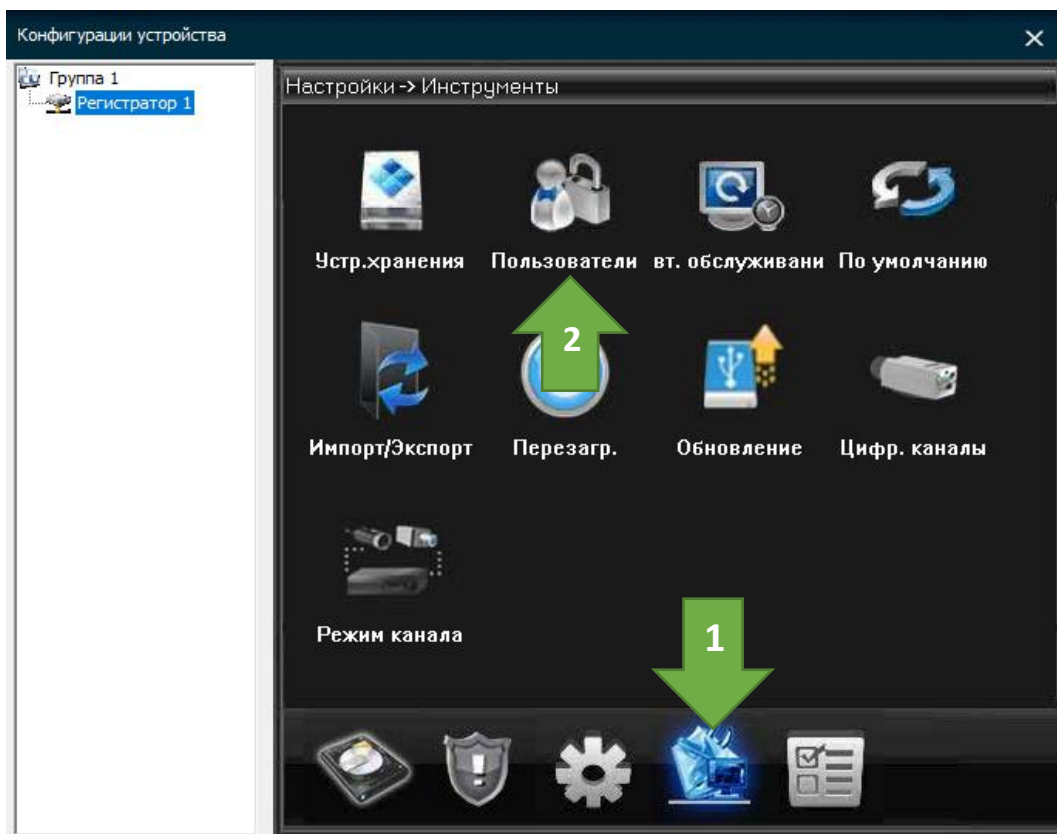

Интерфейс раздела «Пользователи»

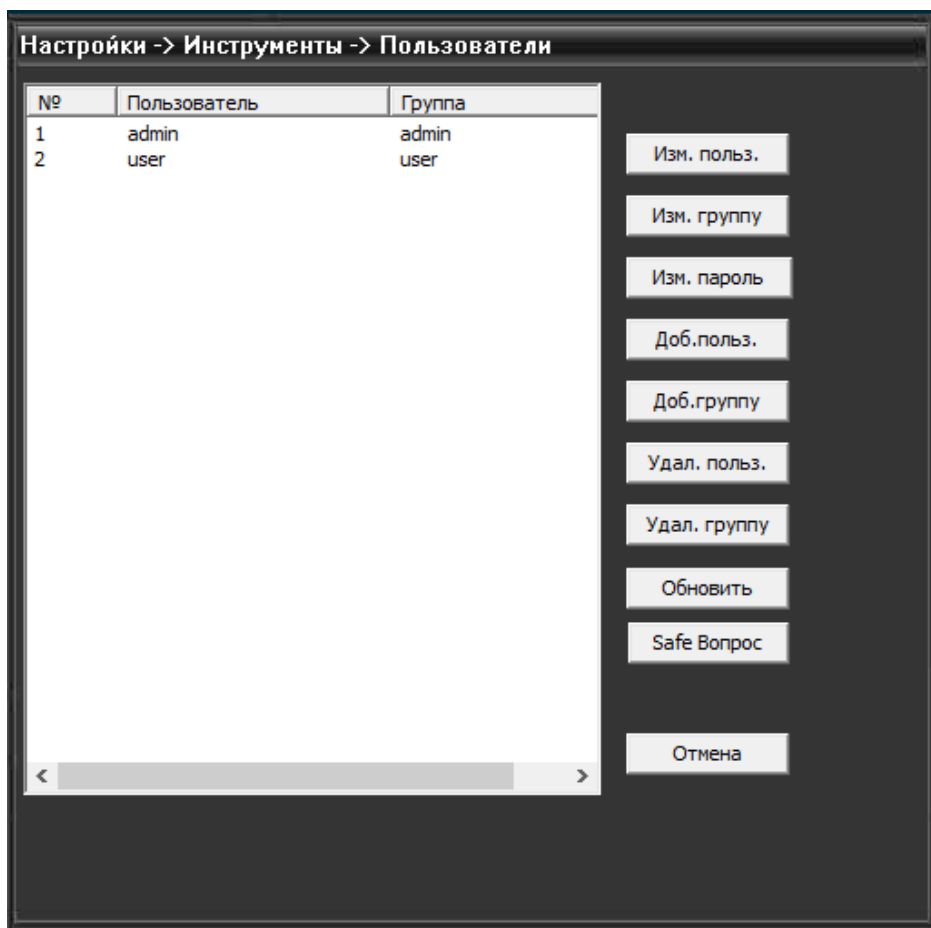

[Изм. Польз.] – Изменить параметры пользователя

Необходимо выбрать пользователя которого хотим изменить и нажать на данную кнопку.

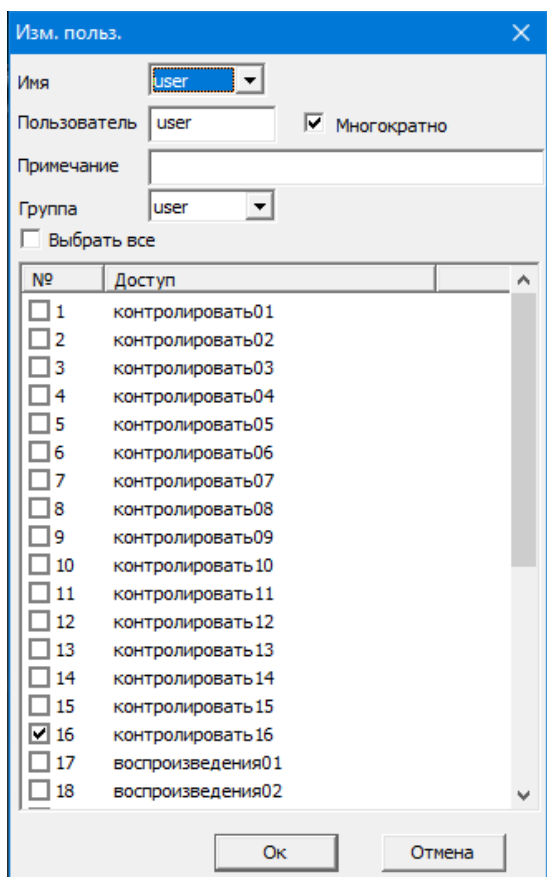

Имя – текущий изменяемый пользователь

Пользователь – можно изменить имя выбранного пользователя (использовать английский символы)

Галочка многократно – одновременный вход нескольких пользователей под одним логином

Группа – выбранная группа пользователя

далее идет список всех доступных опций для данной группы пользователя. При выборе группы пользователю автоматически назначаются все права выбранной группы, но галочками мы можем отредактировать дополнительные возможности текущего пользователя.

контролировать – онлайн просмотр выбранной камеры
воспроизведение – просмотр архива выбранной камеры

[Изм. группу] – Изменить параметры группы

Группа

Тип: admin

Группа: admin

Примечание: administrator group

Выбрать все

№	Доступ
<input checked="" type="checkbox"/>	1 Выключение
<input checked="" type="checkbox"/>	2 Имя канала
<input checked="" type="checkbox"/>	3 График
<input checked="" type="checkbox"/>	4 Резервное копирование
<input checked="" type="checkbox"/>	5 HDD управление
<input checked="" type="checkbox"/>	6 Пользователи
<input checked="" type="checkbox"/>	7 Просмотр системной информации
<input checked="" type="checkbox"/>	8 Просмотр журнала
<input checked="" type="checkbox"/>	9 Очистить журнал
<input checked="" type="checkbox"/>	10 Обновление системы
<input checked="" type="checkbox"/>	11 Автонастр.
<input checked="" type="checkbox"/>	12 Круглый конфигурации Робин
<input checked="" type="checkbox"/>	13 Регулировка мощности
<input checked="" type="checkbox"/>	14 Основные настройки
<input checked="" type="checkbox"/>	15 Компрессия
<input checked="" type="checkbox"/>	16 Настройки сети

Ок Отмена

Изменяет параметры выбранной группы по умолчанию.

При добавлении пользователя и присвоении ему группы – пользователю будут назначены права по умолчанию выбранной группы.

[Изм. пароль] – Изменить пароль пользователя

Изменяет пароль выбранного пользователя

Изм. пароль

Имя пользователя: user

Старый пароль: [input]

Новый пароль: [input] Danger

Подтверд.: [input]

Ок Отмена

[Доб. польз.] – Добавить нового пользователя

[Доб. группу] – Добавить новую группу

[Удал. польз.] – Удалить выбранного пользователя

[Удал. группу] – Окно удаления группы